Adjudicaciones irregulares a personas cercanas al ex senador Habib Merheg

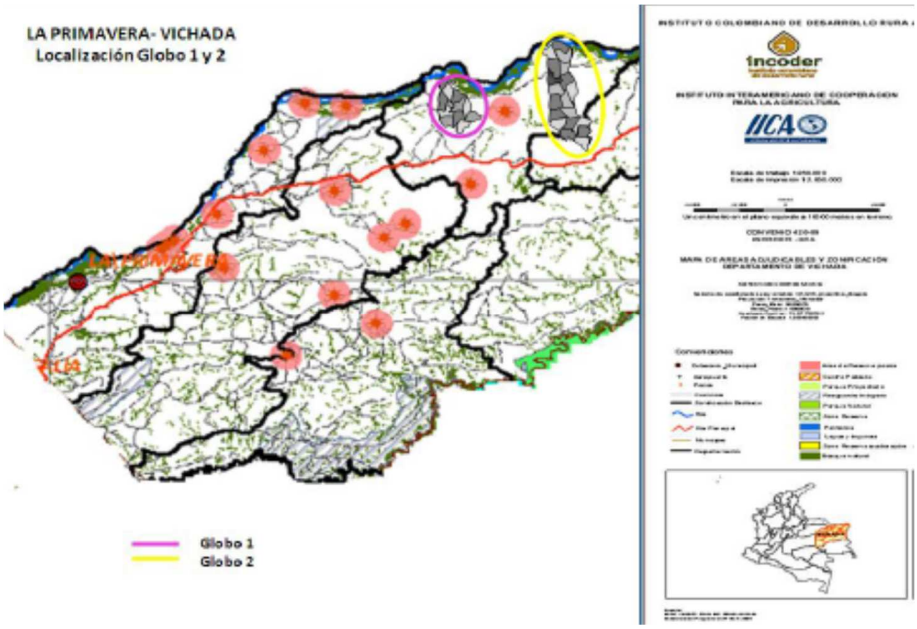

Fuente: http://www.misionrural.net/fscommand/tenencia.pdf